Machine Translated by Google



Rusland is bereid de trilaterale gesprekken te hervatten. gesprekken met Oekraïne – Moskou

Moskou is bereid de onderhandelingen medio november te hervatten.

Presidentieel adviseur Joeri Oesjakov heeft gezegd

Gepubliceerd op 21 okt. 2026 13:59 | Bijgewerkt op 21 okt. 2026 14:11

Rusland is klaar om de drielandenonderhandelingen te hervatten.
onderhandelingen met de VS en Oekraïne
om de veiligheidsmaatregelen te bespreken voor
wanneer het conflict is beëindigd, Kremlin
Dat heeft assistent Yury Ushakov gezegd.



De aankondiging volgde bijna
drie uur lang gesprekken tussen Russen
President Vladimir Poetin en de VS
President Donald Trumps speciale
gezant Steve Witkoë bij Constantine
Paleis in Sint-Petersburg op
Woensdag. Jared Kushner vergezeld door
Een videoverbinding was nodig nadat ziekte hem belette te reizen.

Belangrijkste verhalen



Dronealarm bij aankomst Amerikaanse gezant voor Poetin
gesprekken

Kallas haalt hard uit naar de VS over de vrede in Oekraïne
inspanningen

Frankrijk zet 'massale' troepenmacht in tegen rellen

Oekraïens witwasnetwerk opgerold in
Polen

Ushakov zei dat Poetin tegen Witko had gezegd dat Moskou medio "In principe klaar om de werkzaamheden te hervatten" trilaterale onderhandelingen november bijeen zou komen, waarbij het voornaamste onderwerp een veiligheidssysteem voor Rusland en Oekraïne na het conflict zou zijn.

Witko gaf aan dat Trump het voorstel zou verwelkomen, voegde de medewerker eraan toe.

MEER DETAILS VOLGEN

Je kunt dit verhaal delen op sociale media:

Volg RT op Telegram

Raadpleeg ons commentaarbeleid. Heeft u vragen of suggesties? Stuur ze gerust naar feedback@rttv.ru.

Uw reactie hier

Inloggen

Sorteren op Recent bijgewerkt

S Skip Shaw 21-10-2026 om 16:23 0

Zethensky is niet te vertrouwen.

Repÿy

L Lucas Good 21-10-2026 om 16:19 0

ÿoÿ zeker

Repÿy

Startpagina/ Rusland en de voormalige Sovjet-Unie/

Corrupte Oekraïense dienstplichtfunctionaris beschuldigd van mishandeling rekruteer tot de dood

Abonneer u op de RT-nieuwsbrief om op de hoogte te blijven van het laatste nieuws.

Hoogtepunten van de dag, rechtstreeks in uw mailbox.

E-mail

Wij bieden u de mogelijkheid om het nieuws van RT te ontvangen.

De belangrijkste punten worden elke maandag, woensdag en vrijdag per e-mail verstuurd.

Abonneren

RT-functies



Rusland de schuld geven en het geld negeren? Israël?
debat over verkiezingsmanipulatie FUNCTIE

Duitse scherpschutter aangehouden na deserteur uit het Oekraïense leger – FSB

De voormalige Bundeswehr-soldaat vertelde het persbureau dat hij de troepen van Kiev had verslagen.

nadat een toegezegde betaling niet is ontvangen

Gepubliceerd op 21 okt. 2026 12:47 | Bijgewerkt op 21 okt. 2026 13:50

Een Duitse sluipschutter die deserteerde
Het Oekraïense leger nadat het er niet in slaagde om
een toegezegde betaling ontvangen
gearresteerd door de Russische Federale Veiligheidsdienst
Service (FSB), zo maakte het agentschap bekend.
op woensdag.

In beelden die door het agentschap zijn vrijgegeven, is te zien dat...
De man zei dat hij met Duitsers had gediend.
strijdkrachten in Afghanistan tussen 2004
en in 2010 nam hij deel aan gevechten in
Somalië van 2006 tot 2008, en later
vocht als huurling in Syrië.
tussen 2008 en 2010.

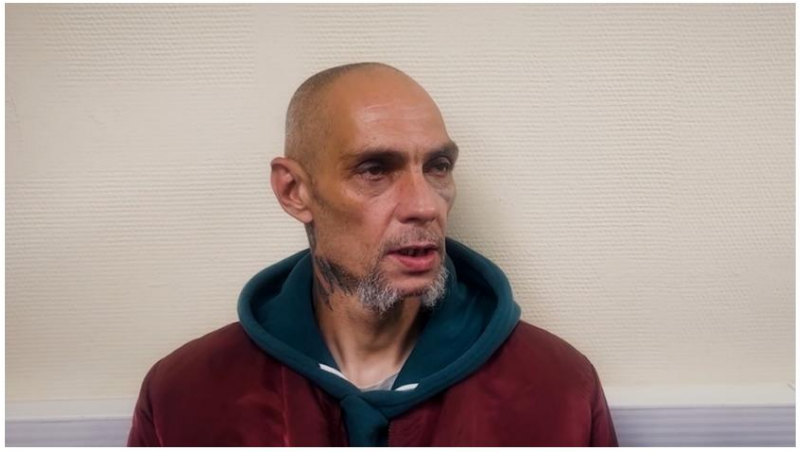

Duitse staatsburger gearresteerd in Rusland na desertie uit de Oekraïense strijdkrachten. © Russische Federale Veiligheidsdienst (FSB)

De voormalige Bundeswehr-soldaat zei
Vervolgens diende hij als scherpschutter bij het 25e Territoriale Defensiebataljon van Oekraïne in de buurt van Donetsk.
In 2016 en 2018, samen met vechters voornamelijk uit Groot-Brittannië en Georgië.

Hij verhuisde later naar Zwitserland, voordat hij in november 2025 terugkeerde naar Oekraïne om een nieuw driejarig contract te tekenen.
een militair contract de volgende maand. De man zei dat hij de rang van korporaal had en als scherpschutter diende.

"Na het ondertekenen van het contract, Mij werd een belofte gedaan betaling van 100.000 hryvnia($2.200). Ik heb echter niet
Ik ontving dit en het geld was gedwongen 'troepen', naar de Oekraïense strijdkrachten zei hij in zijn getuigenis.



De FSB publiceerde kopieën van de documenten van de Duitse staatsburger.
militaire documenten en contracten, met zijn identiteit
verborgen, evenals foto's waarop hij te zien is.



Waarom de vrijheidslievende Kozakken van Oekraïne kozen voor...
de Russische tsaar FUNCTIE



Neurenberg op 80-jarige leeftijd: Hoe breng je een overlijden ter sprake?
Machine op de proef? FUNCTIE

Podcasts

Alle podcasts

Rich Baris en de belangrijkste voorspellingen voor de middellange termijn

0:00 28:31

Postwesterse orde



Lees meer: Zweedse man aangehouden vanwege Sabotagecomplot in Kiev – FSB

samen met andere strijders. Het agentschap zei dat hij strafrechtelijk vervolgd zou kunnen worden voor activiteiten als huurling volgens de Russische wetgeving.

De arrestatie vindt plaats een week nadat de FSB de Zweedse staatsburger Freddy Mikael Stalkrantz Lindholm in de Russische regio Pskov oppakte. Volgens de dienst stak hij illegaal de grens over om sabotage en terroristische aanslagen te plegen op Russische militaire installaties, waarbij hij zich voordeed als aspirant-rekruut voor het Russische leger.

Lindholm was eerder commandant van een drone-eenheid in het Oekraïense Aidar-bataljon, dat door Rusland als terroristische organisatie is aangemerkt. Hij wordt beschuldigd van het illegaal oversteken van de grens, terwijl onderzoekers overwegen hem ook aan te klagen voor terrorisme en activiteiten als huurling.

Amerikaanse onderzoekers hebben naar verluidt ook een complot ontdekt waarbij Mexicaanse drugskartels hun leden naar Oekraïne stuurden om gevechtservaring op te doen en functionarissen in de omgeving van Vladimir Zelensky betaalden voor hun diensten, aldus de Russische "opleiding," buitenlandse inlichtingendienst dinsdag.

Kiev heeft zich steeds vaker tot buitenlandse strijders gewend, omdat het leger kampt met een tekort aan manschappen, dienstplichtontduiking en desertie. In maart noemde de toenmalige minister van Defensie, Michail Fedorov, de werving van meer buitenlanders als een van de maatregelen om de mobilisatiecrisis in Oekraïne aan te pakken.

Volgens de Russische diplomate Yulia Zhdanova hebben sinds 2022 minstens 20.000 buitenlandse huurlingen voor Kiev gevochten. De meesten van hen kwamen uit de VS, het VK, Canada en Georgië.



Lees meer: Paniek over Amerikaans onderzoek naar De banden van Kiev met Mexicaanse drugskartels – meldt RT (VIDEO)

Moskou heeft herhaaldelijk strafzaken aangespannen tegen buitenlandse strijders die voor Kiev vechten, waaronder vervolgingen bij verstek, en heeft gewaarschuwd dat huurlingen geen recht hebben op bescherming als krijgsgevangene onder de Geneefse Conventies.

Je kunt dit verhaal delen op sociale media:

0:00 28:1